

## Kopie zapasowe

Ogólnie	W tym rozdziale opisany zostanie sposób w jaki archiwizuje się dane mapy. Funkcja archiwizacji pozwala na zapisanie wszystkich danych z aktualnej bazy danych. Zapisany plik zajmuje zwykle 1-3Mb.
Eksport/Import pliku	Jeśli chcesz przesłać dane dotyczące mapy do innego użytkownika, należy użyć funkcji Eksport danych, natomiast użytkownik docelowy musi użyć funkcji Import danych (więcej szczegółów w instrukcji Eksport/Import danych).
Dane pola	Należy pamiętać, że archiwizując dane mapy nie archiwizujemy jednocześnie danych z programu Agrinavia Field. Aby sprawdzić jak zarchiwizować dane z Agrinavia Field – patrz instrukcje dotyczące Agrinavia Field.
Ortofotomapa	Archiwizując dane w programie Agrinavia Map, nie archiwizujemy danych ortofotomapy.

## Zapisywanie danych

Ogólnie	Kopia zapasowa bazy danych będzie zapisana w formie jednego pliku, który następnie należy skopiować na dysk CD lub inny nośnik.
---------	---

Wybierz zakład



Wybierz z listy bazę danych gospodarstwa, które chcesz zarchiwizować

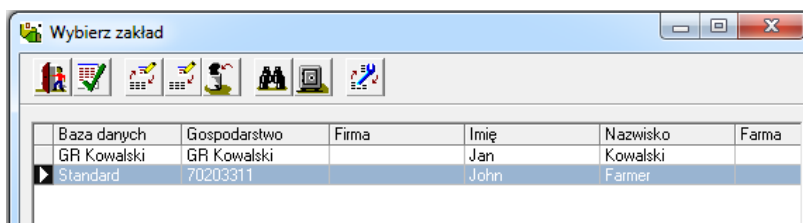

Wybierz **Kopię bezpieczeństwa**



Pojawi się następujące okno:

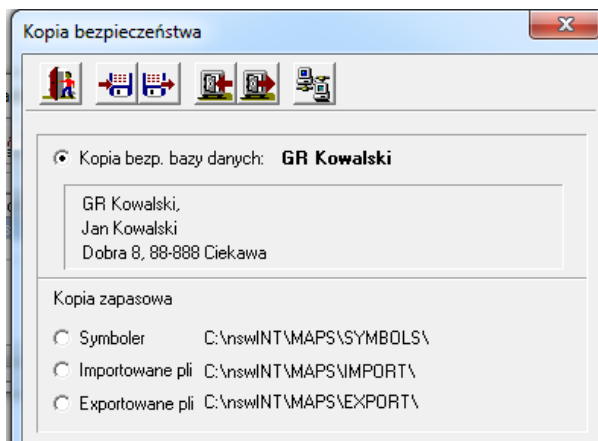

Należy użyć funkcji **Zapisz kopię na twardym dysku**



Pojawi się pytanie – wybierz odpowiedź tak. Dane zostaną zarchiwizowane – może to zająć kilka minut.

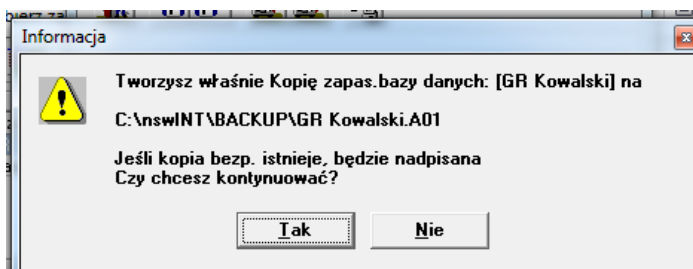

Program zapyta czy ma usunąć bazę danych z programu

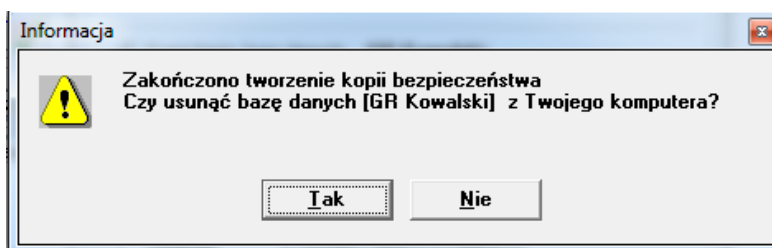

Uwaga

Zapisywanie kopii zapasowej na tym samym komputerze, na którym zainstalowany jest program nie jest dobrym rozwiązaniem. Archiwizowanie danych ma bowiem uchronić dane przed ich utratą w przypadku uszkodzenia komputera. Najlepiej zapisać dane na zewnętrznym dysku. Zapisywanie danych na komputerze może być przydatne w przypadku, gdy pracujemy z mapą i popełnimy kilka błędów. W takim wypadku szybko możemy wczytać poprzednią wersję mapy. Kopia zapasowa ma nazwę taką jak baza danych + A01. Lokalizację pliku określamy w ustawieniach kopii zapasowej (patrz niżej).

### Ustawienia folderu dla kopii zapasowej

Ogólnie

Zapisując kopię zapasową, możemy wybrać lokalizację zapisywanego pliku. Domyślnie kopia zapasowa zapisywana jest w folderze Backup w tym miejscu gdzie na komputerze zapisany jest program. Zwykle jest to C:\NSW\BACKUP.

Wybierz **Ustawienia kopii zapasowej**



Wybierz lokalizację pliku i kliknij OK

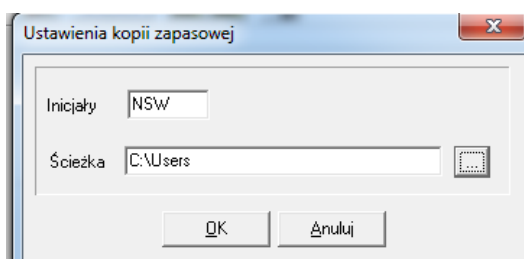

## Wczytywanie kopii zapasowej

Wybierz funkcję **Odczytaj kopię z twardego dysku**



Wybierz kopię zapasową, którą chcesz wczytać. Następnie z listy rozwijanej wybierz docelową bazę danych, gdzie będzie wczytana kopia zapasowa.

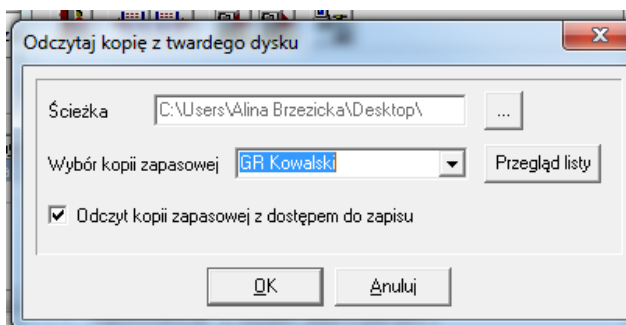

Odczyt kopii zapasowej z dostępem do zapisu

Zwykle, to pole musi być zaznaczone. Oznacza to, że inni użytkownicy pracują z zestawem danych. Jeśli to pole nie jest zaznaczone, oznacza wtedy, że inny użytkownik wprowadził dane do zapisu. W tej sytuacji nie będzie można zapisać kopii dokonanych zmian. (Porozmawiaj z innymi użytkownikami na ten temat).

Pojawi się okno dialogowe: Sekcja **Kopia bezpieczeństwa zawiera** zawiera informacje o kopii bezpieczeństwa.

Sekcja **Kopia zapasowa zostanie przywrócona**, zawiera informacje o docelowej bazie danych.

Można oczywiście zmienić nazwę bazy danych.

Poprzednia baza danych zostanie nadpisana.

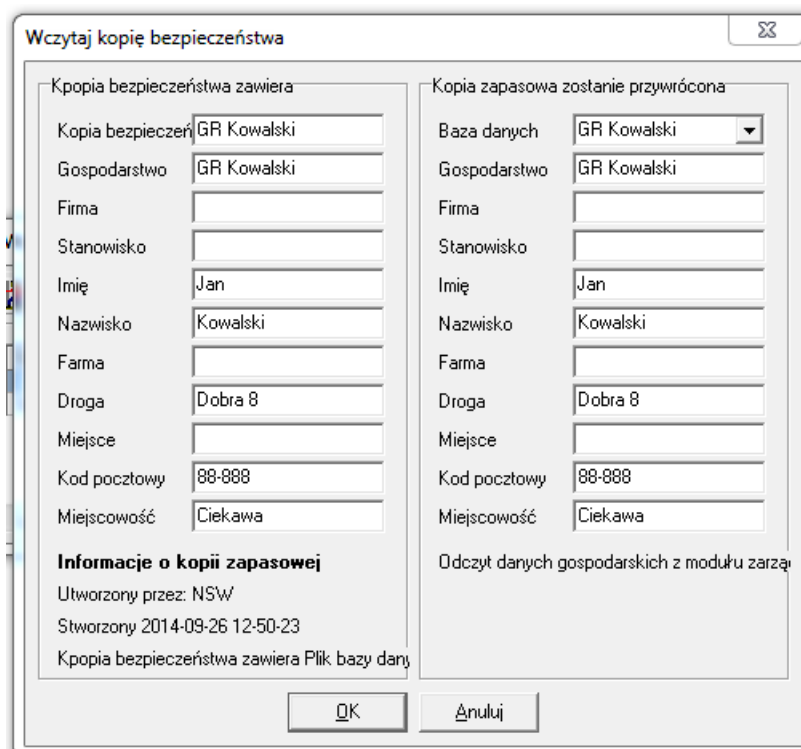

Pojawi się komunikat: Należy wybrać tak, aby wczytać kopię zapasową.

